

B.L.D.E. ASSOCIATION'S S.B.ARTS AND K.C.P. SCIENCE COLLEGE.
VIJAYPUR.

DEPARTMENT OF SANSKRIT



ADVANCE LEARNERS

2018-19

GUIDELINES FOR IDENTIFYING ADVANCE LEARNERS (BRIGHT STUDENTS)

- 1) Advance learners (Bright students) are those students who are ahead on the learning curve and require advance technical know - how.
- 2) Advance learners are identified based on the performance in university examination of previous semester and internal examinations.

Following special activities are conducted for Advance Learners

- Guiding for career planning.
- Discussion or seminar on the advance topic.
- Guiding and encouraging communicating research papers in conference, journals.
- Encouraging participating in various symposiums like quiz, paper presentation, conference etc.



B.L.D.E.ASSOCIATION'S
S. B. ARTS AND K. C. P. SCIENCE COLLEGE, VIJAYAPUR
RE - ACCREDITED AT THE 'A' LEVEL, IN 3rd CYCLE
Phone: (08352) - 261766, (08352) 262770 Extn. 2223, 2224
Fax: 08352 - 261766 E-mail: bldeasbkcp@gmail.com



Date:14 /08/2018

NOTICE

It is informed to the all B.A Students that Department of Sanskrit is conducting the class seminar on 18-08-2018 So all students should attend the seminar session without fail.

105

Principal

Principal,
S.B. Arts and KCP Science College
VIJAYAPUR

[Handwritten Signature]

Head of the Department

Report On

Class Seminar By Advance learners

On 18-08-2018 Department of Sanskrit conducted student seminar by Advance Learners in the classroom according to the time table. The Students explained seminar topics and faculty members helped them. After the presentation of given seminar topic question and answer session held, other students asked the questions to advance learners curiously regarding the topic and got the answers. And them self got motivated to give seminars.

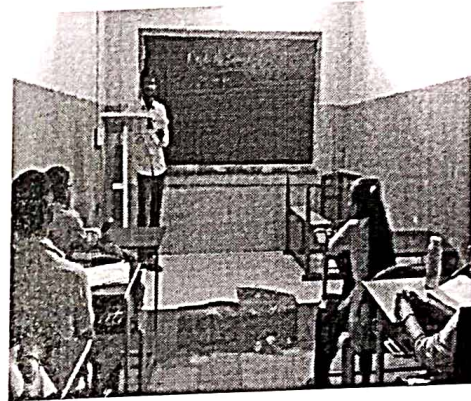
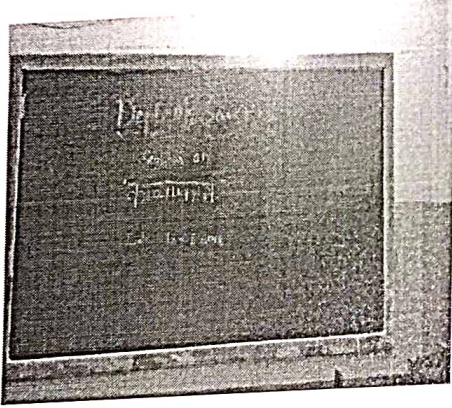

List of Advance Learners (Bright students)

SLNo	Name	Class	Reg.No	Seminar Topics
1	Ashwini Akki	BA I	A1849617	“ದಿಲಿಪನ ಭಾವ ಪರೀಕ್ಷೆ”
2	Savitri Khate	BA III	A1750941	ಚಂದಸ್/ ಭಂದಸ್ಸುಗಳು

ಅಲ್ಲದೇ ದಿನಾಂಕ 18-11-2018 ರಂದು “ಸಂಸ್ಕೃತ ಭಾರತಿ” ಯಿಂದ ನಡೆಸಲ್ಪಡುವ ಪತ್ರಾಚಾರ ಸಂಸ್ಕೃತ ಪರಿಕ್ಷೆಯನ್ನು ನಮ್ಮ ಮಹಾವಿದ್ಯಾಲಯದಲ್ಲಿ ನಡೆಸಲಾಯಿತು. ಈ ಪರೀಕ್ಷೆಯಲ್ಲಿ ಸುದ್ಧಾರಿತ(Advance learners) ವಿಧ್ಯಾರ್ಥಿಗಳು ಪಾಲ್ಗೊಂಡಿದ್ದರು. ಇದರಿಂದ ವಿಧ್ಯಾರ್ಥಿಗಳು ಸಂಸ್ಕೃತ ಭಾಷೆಯ ಮೇಲೆ ಪ್ರಭುತ್ವ ಸಾಧಿಸಲು ಅನುಕೂಲವಾಯಿತು.



Principal
Principal,
S. B. Arts & KCP Sc. College,
Bijapur



IQAC, Co-ordinator
S.B.Arts & K.C.P.Science College,
Vijayapur.

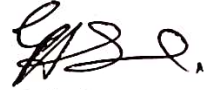

Head of the Department
HEAD
Department of Sanskrit
SB Arts & KCP Science College
VIJAPUR-586103.



ಃ ಐಲಪನ ಭಾವಪಲ್ಲೆಂ



" ರಕ್ಷೆವಂತವ ಏರಡನೆಯ ಸರ್ಗವಕೆಫೆಯಲ್ಲ ಐಲಪನ ಭಾವಪಲ್ಲೆಯ ಕುರಿತು ಕಾಳವಾಸನು ಬಲ್ಲ ಕಾಯಗಳೆಲ್ಲ ಇಹೊಮೆ ಲತ್ತೆಯ ಚಾಕರಾಯ. ಕಾಳವಾಸ ಕೆಲವು ಅಳೆಂತೆ ಕೆಯಣಿಯಾಯನಿ ಎವರನಿವ್ವರೆ. "

ಯನುಪಂತದಲ್ಲ ಐಲಪನಂಬ ರಾಜ ಸಕಲ ಸಂಪನ್ನನಾದ ಇವನ ರಾಣಿ ಯಾಗದ ಹೇಳುವ ರಾಜಕುಮಾರ ಸುದಕ್ಷಿಣಾದೇವ. ಸಿವರ ಖುತ್ರ ಸಂತ್ರಾನದ ಸುಖವರಲ್ಲ. ಸಂತ್ರಾನದಿಗ ವೆರಿಷ್ಟರ ಸ್ತ್ರಿಯಾಕ್ಕೆ ಹೋಗಿ ಸಂತ್ರಾನದ ಬಗ್ಗೆ ಬಲಾಘನಿವಾಗ " ಡಿಂಪ ನೂರು ಭಾಗಿಯಾ - ಕೆಕ್ಕೆ ಮಾರಕುಲಾನ ಹೇವರ ಸ್ತ್ರೀಕಾಹ ಸಾರಭ್ಯನ ನಮಾಸ್ತೆರಿಸಲ್ಲ ಜಿನ ಸಿ ಸರಭ್ಯಯಾ ನೂರು ನನ್ನನು ಸಂತ್ರಾನಗಿಗಳಿಸಿದ ಹೊರತು ಸಂತ್ರಾನ ಪುಲಬಲ್ಲ " ಎಂದು ಕಾಪಲಬ್ಬಳು ಎಂದು ವೆರಿಷ್ಟರು ಸ್ತ್ರೀಯಾ - ಪ ಚಾಕರಾಯನಿಗೆ ಆಳಿಸಿವರು. ಸಿಗ ಐಲಪನು ನೆಂದಿನಿಯಾ ನೇಲೆ - ಗಾನ ಸುದಕ್ಷಿಣಾದೇವಿಯಾಂಕನೆ ಹೊರಟನು.

ಭಾಗಿಯಾ ರಕ್ಷೆರನಾದ ಮಂಗಳಯಾರ್ಗೆ ಇಷ್ಟುಪು ಮಂ - ದಲ್ಲ ಬಲಾಘನಿಯೆಂದ ಯಾವಹೇಲ ಮಂವರೆ ಸಿಗದಂತೆ ನೂಂಡೆರಗಿಲ್ಲೆ ಪ್ರ ಸಿ ಸ್ತ್ರೀಗಳನ ನೇಲಿಯಾಲ್ಲ ಮೊಡಗಿದನು. ಅದು ಕುಳಲಾನೆ ಶಾನಾ ಕೆಳೆ - ಕೆಳೆಂಪು ಅದು ಹೊರಟಾನೆ ಶಾನಾ ಹೊರಟು ಕೇವಲ ಅಹರ ನೇಲೆಗಾಗಿ ಕೆನ್ನ ಬೇವನವನ್ನೇ ಯಾವಿಪಾಗಿಟ್ಟಿಹನು. ಇಂತಹ ಭಾಗಿಯಾ ಕೇಜಿ ಪುಂಜಿಯಾನ ಯೆರಿಯಾಲ್ಲವನು. ಇಪೆ ಅರಣ್ಯಾದಲ್ಲ ಆರಾಗಾಡುಲಿ ನಂದಿನಿಯಾ ಬೆರಳೆಗೆ ಹೊಂಟುಲೆರುಲಾನೆ ಅಕೇಶ ಹಕ್ಕಿ - ಪರ್ದಿನಳು ಮನೂರಂಜಿನಿ ಹಿದಗಿಸಿದವು. ವನಹೇವಲೆನೆಳು ರಿಖೆಗಾಯಾನ ಮೊಡಕೊಡಗಿದವು. ಅರಳು-ಅಕ್ಷೆಕೆ ಹರೆ ಲುಂಬ ಸಂತೋಷೆಯಾನಿ ಕಾರ್ಯಿಸಿದರು. ತ್ರಿ ರಾಜನು ಖುತ್ರಯವುಪು ಸು ದ್ವಿಂಪುಕ ಮರಣಾನೆ ಸ್ರಮಾನಯಾವನು. ಅಷ್ಟು ಪೆರಾತ್ರೆಯ, ಬಲಕಾಲ, ಹೈಯರ್ ಹೈಯರ್ ಯಾಳುವನಾಗಿದ್ದನು. ಇಂತಹ ರಾಜನು ಕಾಳೆ ಮಾರ್ಗವೆಯಾನು ಶಾನಾ ಕೆಡಿಸಿಲ್ಲವುಳು ಪಡೆದನು.

S.B. ARTS AND B.L.D.E. ASSOCIATION

ಪ್ರಥಮಾಧ್ಯಾಯ



ಒಬ್ಬ ಯೋಧಿಯು ಯೋಧಿಯ ಸ್ವಲ್ಪ ಪ್ರವೇಶ
 - ಪಲ್ಲ ಪುತ್ರನೊಳಿಸಿತು. ಓ ಸಂಕುಲಿಯಾ ಯೋಧಿಯೊಳಿಹಾಗೆ
 ಕಾಡು ಪ್ರಾಣಿಗಳೆಲ್ಲ ಲಿಂಡೆಯೊಡನೆ ತಾಣಿಸಿಕೊಂಡಿತು. ಓನೆ
 ಓ ಲಿಂಡೆಯು ಒ ಓಕಳಿಸು, ನಾನು ಲಿಸ್ತೇಲೇಲೇಲೆಂಬ ಬಗ್ಗ
 - ಹೋದಕ್ಕೆ ಹೊಂಚು ಹಾಕಿತು. ಓನೆ ಐಲಹ ಯೆಹೂತಾಜನು
 ಲೆರೂನ ನೋಡಿಹಾಗೆ ಅಹರ ಡ್ರೂಲ ಲಿಂಡ ಅಂಲೆರೊಲಹನು
 ನೋಡಿ ಗ್ರಬರಿಯಾದನು. ಅದನು, ಕೊಲ್ಲಬೇಡೆಂದು ಒಲ್ಲು
 - ಒತ್ತೆಳಿ ಯೋಲಕ್ಕೆಲಿದಾಗ ಓನೆ ಬೆರಳುಗಳು ಅಂಲೆರೊಂಡವು
 ಓನೆ ಪ್ರಾತ್ರಪ್ಪು ಕೊಹೆ ಹೆಚ್ಚಾಯಿತು. ನಂತರ ಲಿಂಡ ಓ ರ
 - ಬೆಸ ಕೂತು ಒಬ್ಬ ಹೆಲೆಲೆಹೊಡೆನಿತು. ಇನ್ನೂ ಲಿಂಡು ಇಲ್ಲವ
 ಹೋಗು ಇನ್ನ ಭಕ್ತಿ ಓಬಾನಲೇ ಪೊಲಿಸಿವಂಶಾನಿಹೆ ಬಂಪು
 ಲಿಂಡೆಯು ಹೆಲೆಲೆಹೊಡೆನಿತು. ಓ ಕಾಜನು ಬೇಲಹರ ನನ್ನನು
 ಲೆನು ಬಂದಾಗ ಲಿಂಡೆಯು ಲೆರೂನ, ಬೇಲಪೊಂಚ ಅನು ತ್ರ
 ಕೆರಲೆಶಾನೆ ಬೊಹಲೆಡೆ ಬಂದು ಲಿಂಡೆಯು ಹೆಲೆಲೆಹೊಡೆನಿತು.

ನಂತರ ಕಾಜನು ತನ್ನ ತೆಲೆಗನ ಲಿಂಡೆದ ಗಲನ
 ಬಡ್ಡನು. ಓನೆ ಓ ಯಾಯಿ ಲಿಂಡೆಯು ಯಾಯಿಯಾಗ ಪ್ರಾತ್ರ
 ತೆಂಡಿ - ಲಿಯಯಾ ಹಾಗೆ ಹೆಲೆಲೆಹೊಡೆನಿತು. ಓನೆ ಕಾಜನು
 ತನ್ನೆಲ್ಲ ಬಲಾಹವನ್ನೆಲ್ಲ ಲೆಳೆದನು. ಓನೆ ಪ್ರಾತ್ರಸಂಶಾನವ
 ಲ್ಲವ ಬಗ್ಗೆ ಕೆಲೆಹಾಗೆ ಓನೆಲ ತೆಲೆಸು ಬಂದು ಹೆಲೆಲೆ
 ಯಾಯಿಯಾದನು. ಓನೆ ಐಲಹ ಯೆಹೂತಾಜನು ' ಬೆನಹೆ
 - ಕೆವು ಬಂಬ ಬೊಹು ಬಂದಿತು. ಒಬ್ಬ ಬೇಲ ಪೊಂಚ
 - ನನ ಐಲಹ ಯೆಹೂತಾಜನ ಪೆಲೆಲೆ ಅಲಾಹ ಬೊಹೆಲೆ
 - ಡ್ಡನಿಹೆ. ಇದು ಕೆಲೆಲೆವಂಶವ ಬೊಹನೇ ಲಗನವ
 - ಕೆಲೆಯೆಲ್ಲ ಐಲಹ ಯೆಹೂತಾಜನ ಬ್ಬುವ ಪೆಲೆಲೆ
 ಪ್ರಾತ್ರಿಯಾಯಿತು.

Name: - Savitri Khate

class: - B. A. III Sem

Reg No: - A1750941

ಅನುಷ್ಠಾನ

೧೧. ಅನುಷ್ಠಾನ (ಅನುಷ್ಠಾನ) ಲಕ್ಷಣ: -
ಋಣಿಕ ಪಠ ಗುಣೈಃ ಜಯೇತ್ ಸ್ವೇನ ನೃಪಂ ಪಂಚಮಮ್ |

ಪ್ರಾಣೈಃ ಪಾದಯೋರೇಷ್ಯ ಸ್ವಾಮಿ ದೀಪ್ಯಮನ್ಯಥಾ: ||
ಶ್ವೇತೇ ದಿವ ಸಾಲನ ಚರನೇಯೇ ಅಶ್ವೇಯೇ ಗುರು ಇರುತ್ತದೆ ಹಾಗೂ
ಸೇವೇತ್ರೇ ಐದನೇಯೇ ಅಶ್ವೇಯೇ ಲಯವಾಗುತ್ತದೆ ಎರಡನೇಯೇ ಹಾಗೂ
ಸಾಧನೇಯೇ ಸಾಯಂಕಾಲೆ ಎಳನೇಯೇ ಅಶ್ವೇಯೇ ಲಯವಾಗುತ್ತದೆ,
ಪ್ರದೇಯೇ ಹಾಗೂ ಕೃತಿಯೇ ಸಾಲನ ಎಳನೇಯೇ ಅಶ್ವೇಯೇ
ಗುರು ಯಾಗಿಸುತ್ತದೆ
ಽದಾ - ಪ ರಿ ವ ನಿ ನಿ ಸಂ ಸಾ ಶೇ, ಮೃತ: ಕೋ ವಾ ನ ಜಾ ಶ್ಚ ತೇ
ಶ್ಚ ಜ ನೋ ಶ್ಚೇ ನ ಜಾ ತೇ ನ,

೧೨. ಶಿಖರಿಣಿ (ಶಿಖರಿಣಿ ವೈಶ್ವೇ:) = 17.

ಲಕ್ಷಣ: - ಶ್ವೇತಾಶ್ವೇತಾ ಯಮನಸಖನಾಥಾ: ಶಿಖರಿಣಿ
ಇದರ ಪ್ರತಿ ಪಾದದಲ್ಲೂ ಹದಿನೈದು ವೇದಗಳಿದ್ದು ಕೃತಿಯಾಗಿ
ಯ, ಮ, ನ, ಸ, ಖ, ಗಣಗಳೂ ಬಂದೂ ಹೃಷ್ಯೇ ದೀಪ್ಯೇ
- ವೇದವೇ ಇರುತ್ತದೆ.
ಅಥಾ - ಯಥಾಕಿ ಲ್ಪಯೋಽಠ್ಠ ವಿಪಠ್ಠ ವಮವಾ ನ್ಯ: ಸಮ ಭವ
ನಗಾಣ ನಗಾಣ ಮಗಾಣ ಅಗಾಣ ಖಗಾಣ = 17

೧೩. ಮಾನಿನಿ (ಮಾನಿನಿ ವೈಶ್ವೇ:)

ಲಕ್ಷಣ: - ನನಮಯಯುತಯ ಮಾನಿನಿ ಖೋಷಿನೋಕೆ:
ಈ ವೈಶ್ವೇದ ಪ್ರತಿ ಪಾದದಲ್ಲೂ ಹದಿನೈದು ವೇದಗಳಿದ್ದು ಪ್ರತಿಪಾದ
- ದಲ್ಲೂ ನನಮಯಯ ಗಣಗಳೂ ಬರುತ್ತದೆ.
ನಗಾಣ ನಗಾಣ ಮಗಾಣ ಅಗಾಣ ಖಗಾಣ = 15
ಽದಾ - ಅಧಿಶಾ ನಪಶ್ ಮಾಯನೀಪ ಲ್ಪತಾನುಮಾ
ವಮಸ್ಥಾ:

94. वसन्तसिक्तिका (वसन्तसिलिका च्युतः)
 लक्षणः - उक्ता वसन्तसिक्तिका तमजाजगताः
 च्युतः च्युतः च्युतः च्युतः च्युतः च्युतः च्युतः च्युतः
 तमजा जगता जगता जगता
 - - - - -
 उवा - अंभोजि जीवन विद्या विनाश मेव = 14

95. शार्वङ्गविक्रीडितम् (शार्वङ्गविक्रीडितम्)
 लक्षणः - अथर्विंशतशतः सशुभः शार्वङ्गविक्रीडितम् ।
 च्युतः च्युतः च्युतः च्युतः च्युतः च्युतः च्युतः च्युतः
 अ, ज स, त न चणगण
 - - - - -

96. मन्दाक्रान्तावतः (मन्दाक्रान्तावतः)
 लक्षणः - मन्दाक्रान्तावतः मन्दाक्रान्तावतः मन्दाक्रान्तावतः
 च्युतः च्युतः च्युतः च्युतः च्युतः च्युतः च्युतः च्युतः
 म अ न त न चणगण
 - - - - -
 उवा - मोजान्म कः प्रव चमप दुवगि मोजन्य
 कोवा = 17

उवा - मोजान्म कः प्रव चमप दुवगि मोजन्य
 कोवा = 17

वशाश्चम् =

एतेषां जनां तु वशाश्चमुदीरितं जशं
एषु च्युत्तं प्रथमं साधनं चन्द्रोदये चर्चुरगल्युद्धे,
श्रुतं यथा ज न ज र चणगलु बधुत्तं.

उदा - भवन्ति जमाश्च श्वः फ गोपगर्भः ।

७४. आर्था धनः

अस्थापादे प्रथमे द्वादशनात्राः तथा तृतीयेऽपि ।
अष्टादश द्वितीये, चतुर्थके पञ्चवशा आऽऽर्था ॥

यास्य च्युत्तं प्रथमं यथा च्युत्तं प्रथमं साधनं १२
यास्य च्युत्तं, अष्टादशे साधनं १४, द्वादशे
साधनं साधनं १५ यास्य च्युत्तं अष्टादशे
अष्टादशे च्युत्तं.

७५. अथश (श्रेष्ठो च्युत्तः)

एतेषां - अर्थानां प्रथमं प्रिमुनियनियुता
अथशकीनियम् ।

श्रेष्ठो च्युत्तं बन्धुबन्धु साधनं २१ एतेषां
- च्युत्तं, साधनं श्रुतं यथा ज न ज र चणगलु बधुत्तं
च्युत्तं, प्रथमं च्युत्तं च्युत्तं च्युत्तं च्युत्तं च्युत्तं
च्युत्तं.

महात्मा महात्मा महात्मा महात्मा महात्मा

उदा नमस्ते नमस्ते नमस्ते नमस्ते नमस्ते

शुभान् शुभान् शुभान् ।

10) ತೃತೀಯ - ಲಕ್ಷಣ:

ಲಕ್ಷಣ - ಇಂದ್ರಿಯಜ್ಞಿ ಲಕ್ಷಣದ್ರವ್ಯ ಪ್ರಕೃತಿಗಳ
ಮಿಲನದಿಂದ ಲಕ್ಷಣವೆ ಕೆ ಪ್ರಕೃತಿ ಪ್ರತಿ ಪಾದವೆಲ್ಲ
ಹೆನ್ನೊಂದೆ ಲಕ್ಷಣಗಳು ಇರುತ್ತವೆ. ಶ್ರೇಯವಾಗಿ ಒಂದು
ಯತ್ತೆ ಪಾದವೆಲ್ಲ ಸಸ ಜ ಗಣಗಳೆ ಇದ್ದು ಕೊನೆಗೆ
ಅರವೆ ಲಕ್ಷಣಗಳು ಬರುತ್ತವೆ. ಯತ್ತೆ ಅರವೆ ಹಾಗೂ
ಯುತನೆಯ ಸಸ ಜ ಗಣಗಳೆ ಇದ್ದು ಕೊನೆಗೆ ಅರವೆ
ಲಕ್ಷಣಗಳು ಬರುತ್ತವೆ.

ಸಾಧ್ಯಾ ಜಾಞಾ ಜಾಞಾ
ಅರಿವೆ ಹಾ, ಸಿ ಲಕ್ಷಣವಾ, ಲಕ್ಷಣವಾ, ಲಕ್ಷಣವಾ
ಲಕ್ಷಣ ಲಕ್ಷಣವಾ, ಲಕ್ಷಣವಾ, ಲಕ್ಷಣವಾ
ಲಕ್ಷಣವಾ, ಲಕ್ಷಣವಾ, ಲಕ್ಷಣವಾ

11) ಲಕ್ಷಣವಾ, ಲಕ್ಷಣವಾ, ಲಕ್ಷಣವಾ

ಲಕ್ಷಣವಾ, ಲಕ್ಷಣವಾ, ಲಕ್ಷಣವಾ

ಲಕ್ಷಣವಾ, ಲಕ್ಷಣವಾ, ಲಕ್ಷಣವಾ

ಲಕ್ಷಣವಾ, ಲಕ್ಷಣವಾ, ಲಕ್ಷಣವಾ
ಲಕ್ಷಣವಾ, ಲಕ್ಷಣವಾ, ಲಕ್ಷಣವಾ
ಲಕ್ಷಣವಾ, ಲಕ್ಷಣವಾ, ಲಕ್ಷಣವಾ
ಲಕ್ಷಣವಾ, ಲಕ್ಷಣವಾ, ಲಕ್ಷಣವಾ

ಲಕ್ಷಣವಾ, ಲಕ್ಷಣವಾ, ಲಕ್ಷಣವಾ

ಲಕ್ಷಣವಾ, ಲಕ್ಷಣವಾ, ಲಕ್ಷಣವಾ

ಲಕ್ಷಣವಾ, ಲಕ್ಷಣವಾ, ಲಕ್ಷಣವಾ